

TÀI LIỆU HƯỚNG DẪN SỬ DỤNG

SAO LƯU DỮ LIỆU TỪ MÁY TÍNH A

COPY DỮ LIỆU TỚI MÁY TÍNH B

Hà Nội, 10/2012

Mục lục

I. SAO LƯU DỮ LIỆU TẠI MÁY TÍNH A	3
II. COPY VÀ ĐƯA DỮ LIỆU TỚI MÁY TÍNH B.....	5

I. SAO LƯU DỮ LIỆU TẠI MÁY TÍNH A

1. Chọn menu Hệ thống và Click vào “Sao lưu dữ liệu” như hình dưới

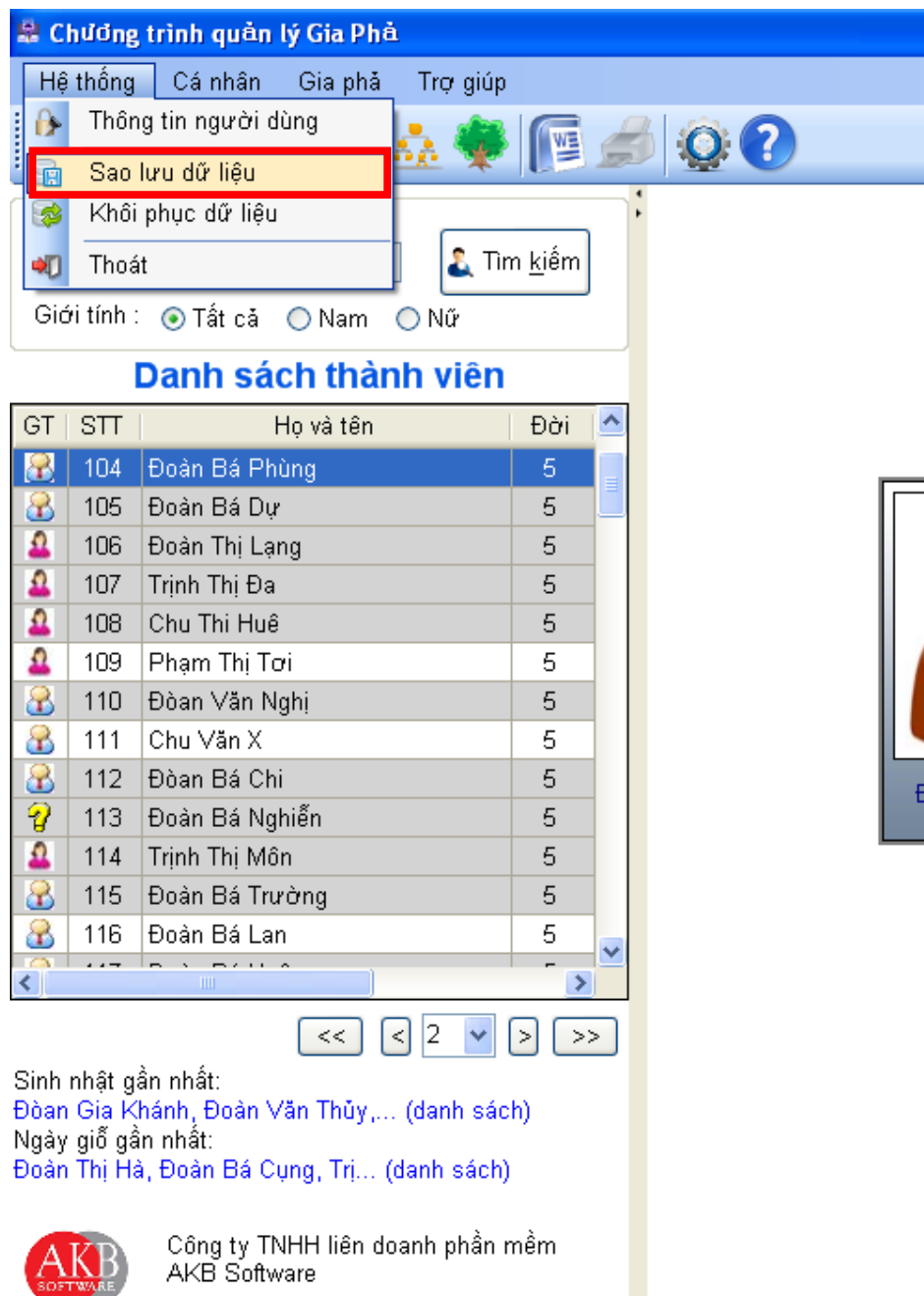

2. Cửa sổ sau sẽ hiện ra, để người dùng chọn nơi lưu trữ file sao dữ liệu

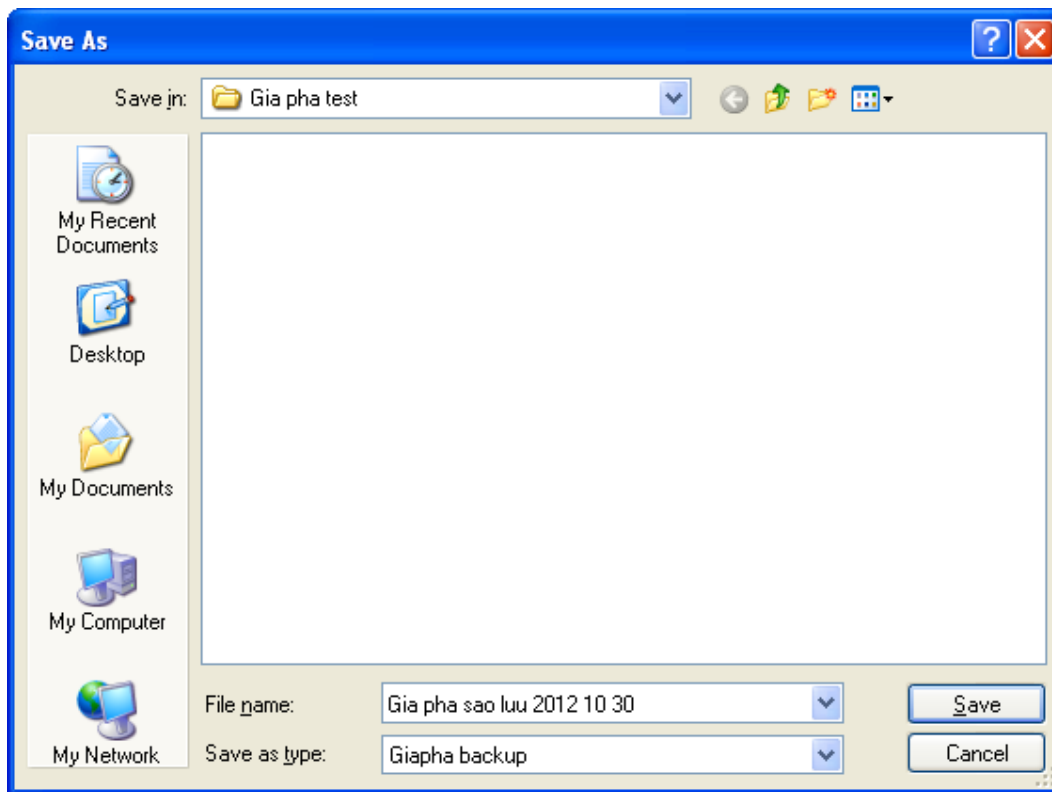

3. Sau khi chọn thư mục và đặt tên file bấm vào nút SAVE, một cửa sổ chờ sẽ hiện ra như sau

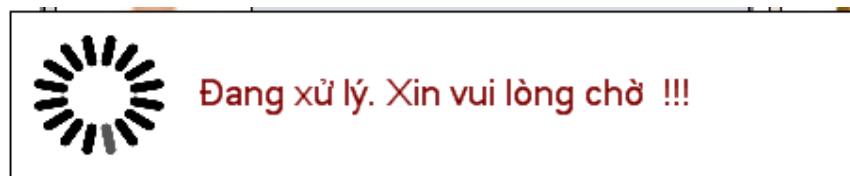

4. Sau khi thực thi xong, file sao lưu dữ liệu sẽ được lưu ở thư mục mà ta đã chọn, thí dụ như trong lần sao lưu này, file sao lưu dữ liệu có thể tìm thấy ở thư mục đã chọn như sau

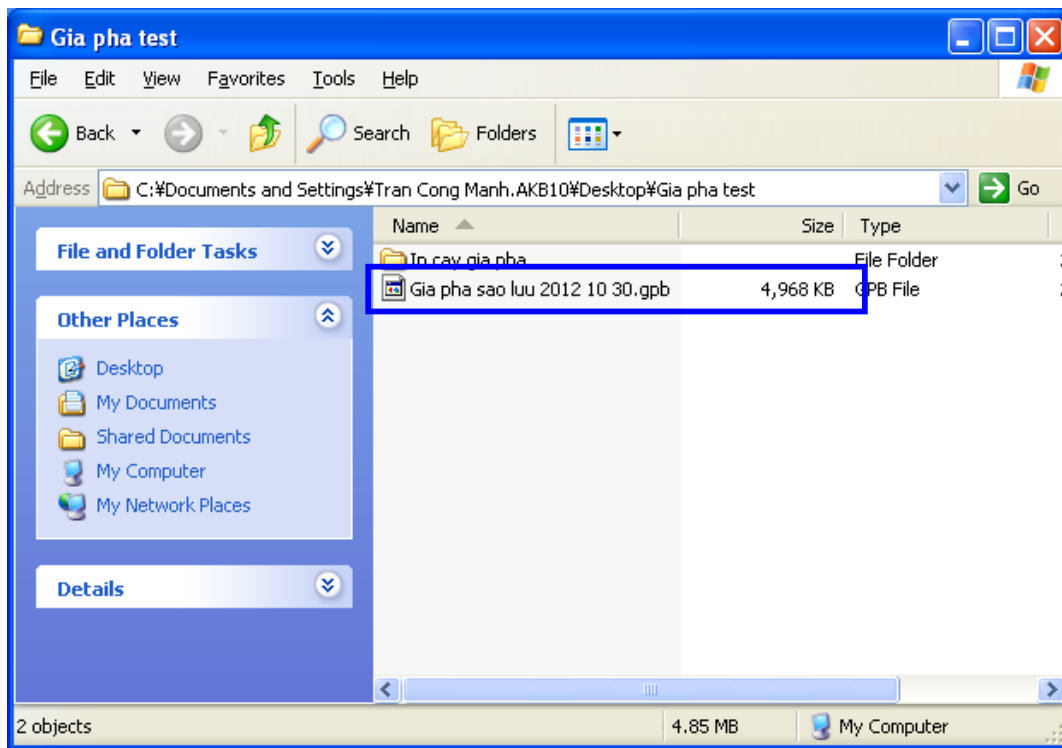

II. COPY VÀ ĐƯA DỮ LIỆU TỚI MÁY TÍNH B

Lưu ý toàn bộ dữ liệu hiện tại của máy tính B sẽ bị thay thế bởi dữ liệu được chọn từ file sao lưu của máy tính A. Vì thế nên thực hiện sao lưu dữ liệu tại máy tính B như đã làm với máy tính A

1. Sử dụng công cụ (đĩa USB) để Copy File Sao lưu đã làm từ máy tính A sang máy tính B.
2. Chọn menu hệ thống, và click vào Khôi phục dữ liệu như hình dưới đây.

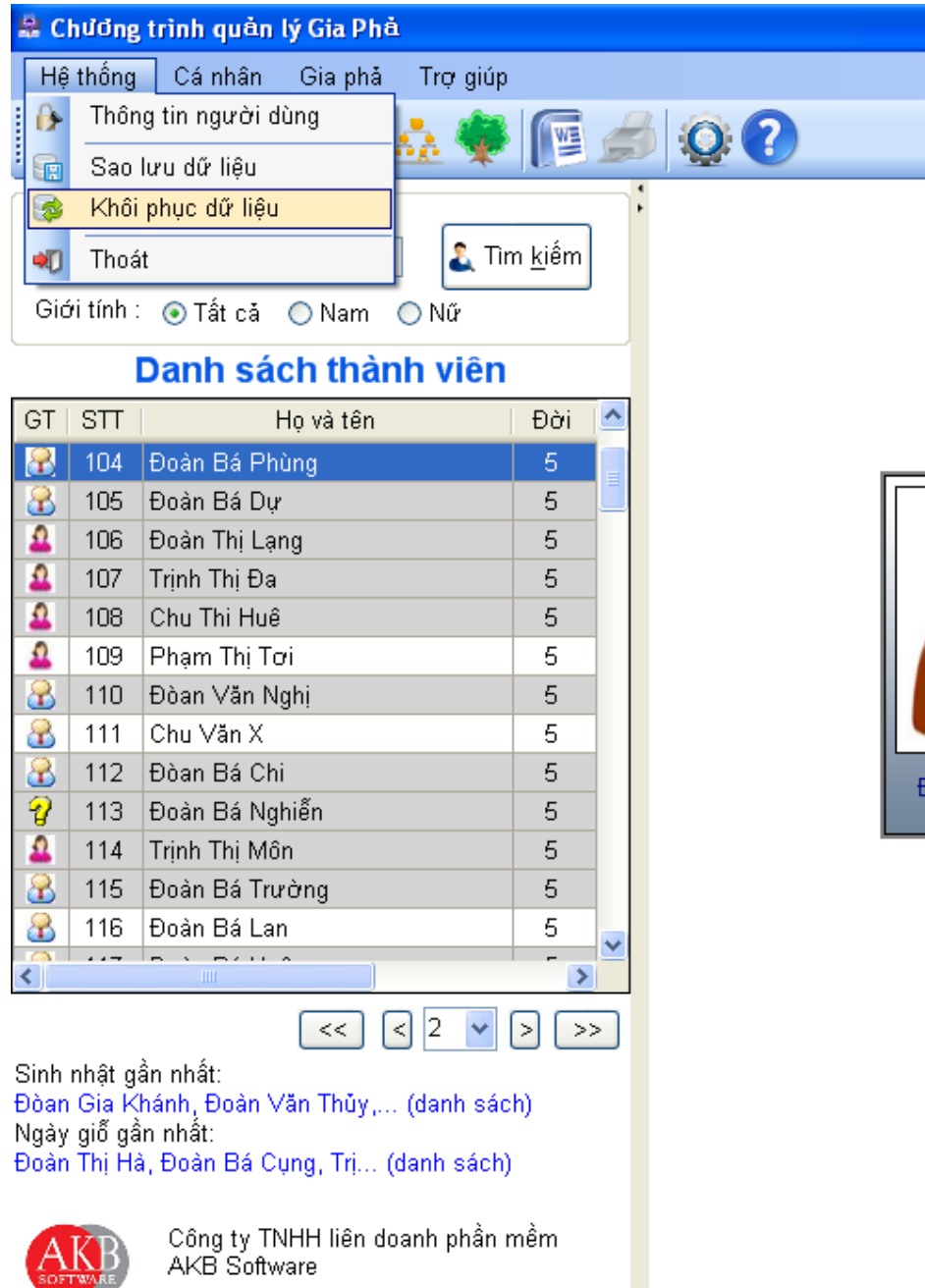

3. Khi menu này được chọn, cửa sổ chọn file backup sẽ hiện ra như sau

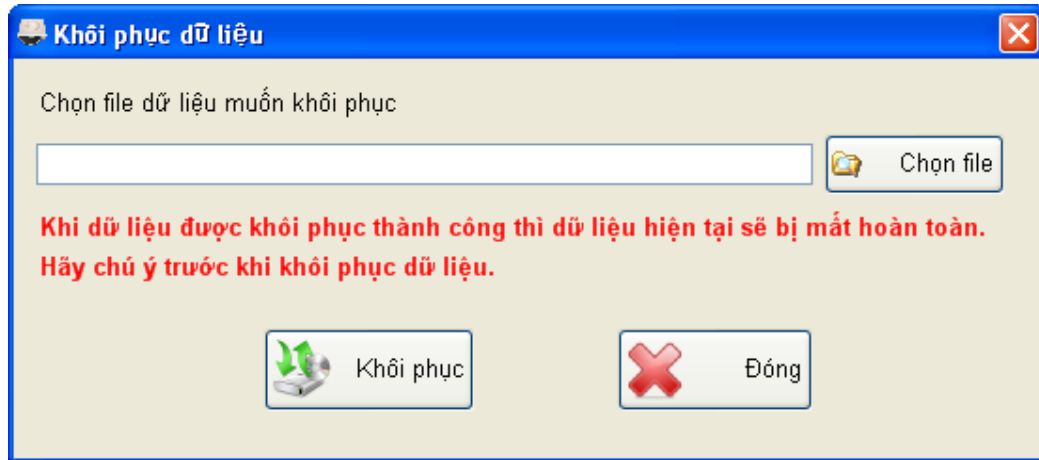

4. Bấm nút chọn file để chọn file dữ liệu đã sao lưu từ máy A, cửa sổ sau sẽ hiện ra

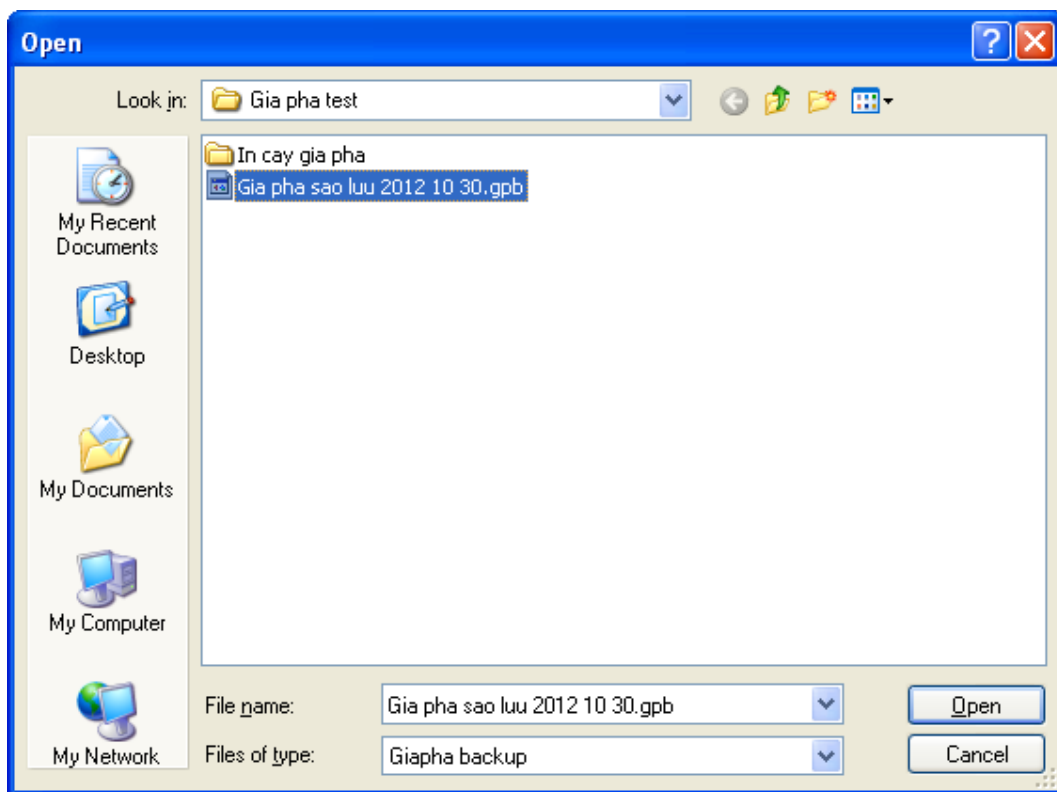

5. Sau khi chọn file và bấm vào nút OPEN, sẽ quay về cửa sổ



6. Bấm nút Khôi phục, cửa sổ sau sẽ hiện ra

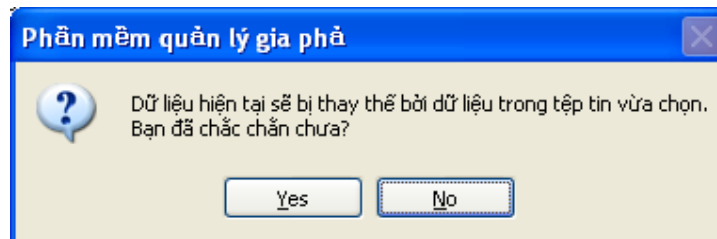

7. Nếu bấm NO quá trình khôi phục và copy dữ liệu sẽ dừng lại. Ngược lại nếu bấm YES quá trình khôi phục và copy dữ liệu sẽ được diễn ra, cửa sổ sau sẽ hiện ra

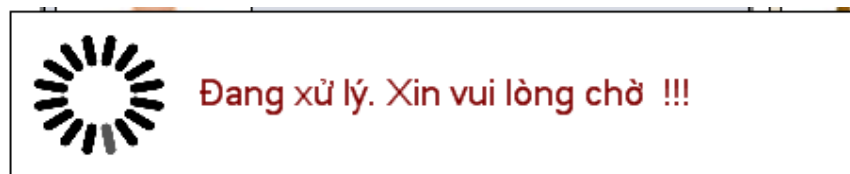

Sau khi xử lý thành công sẽ có thông báo sau

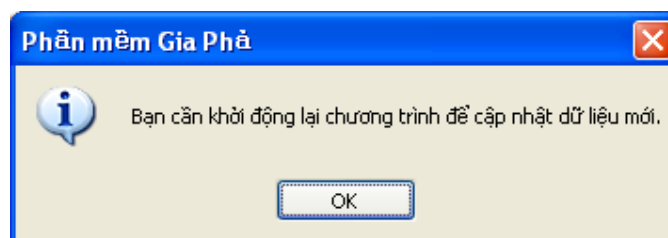

Người dùng cần mở lại chương trình để sử dụng dữ liệu mới.